

AIAF SEZIONE REGGIO EMILIA, CON IL PATROCINIO DELL'ORDINE DEGLI  
AVVOCATI E DELLA CAMERA DI COMMERCIO DI REGGIO EMILIA,  
ORGANIZZANO L'EVENTO:

Venerdì 22  
novembre 2019  
dalle 14.30  
alle 18.30

# ASPETTI PATRIMONIALI NELLA CRISI DELLA FAMIGLIA

Sala Grasselli, Camera di Commercio, Piazza della Vittoria 3 - Reggio Emilia

## SALUTI:

AVV. ROSANNA BEIFIORI  
AVV. STEFANO GIOVANNINI  
DOTT. MICHELANGELO DELLA RIVA

COA Reggio Emilia  
AIAF Reggio Emilia  
CCIAA Reggio Emilia

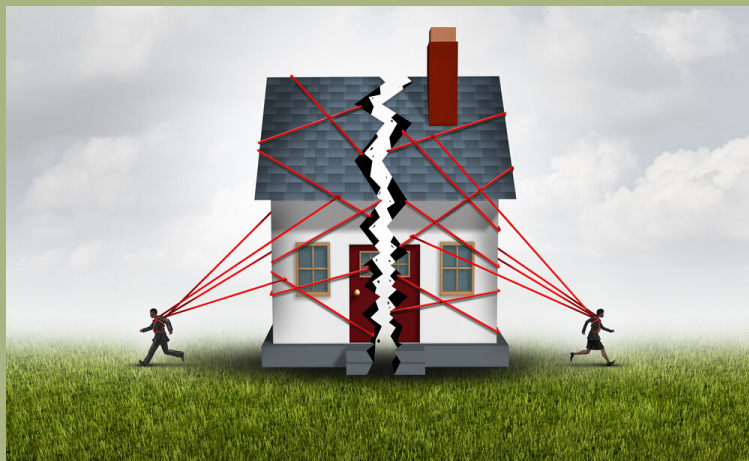

## INTERVENGONO

**PROF. AVV. GIOVANNI BASINI**  
I patti prematrimoniali

**AVV. DANIELA ABRAM**  
Il contributo dato dal coniuge  
alla formazione del patrimonio

**DOTT.SSA COMM. TIZIANA PREDIERI**  
Verifica preventiva e processuale  
del patrimonio dell'imprenditore

**NOTAIO DOTT. CLITO BRUNORI**  
La tutela del patrimonio

ISCRIZIONI SUL SISTEMA RICONOSCO  
LA PARTECIPAZIONE CONSENTIRA' DI MATURARE  
N. 3 CREDITI FORMATIVI

